

愛知学泉大学 MyKiTS利用方法

MyKiTS (マイキッツ) とは？

紀伊國屋書店が運営する教科書専用のWebサイトです。

ここでは、サイトの利用方法のご案内をいたします。本資料をよくお読みになった上でお手続きを進めてください。

販売スケジュール等は別途「2025年度後期 愛知学泉大学教科書販売のご案内」をご参照ください。

1. 新規ユーザー登録

まず始めに、新規ユーザー登録を行います。※登録は初回のみ作業です。

【登録方法手順のご案内動画】

(<https://youtu.be/a5NArDfphqc>)



既にアカウントをお持ちの方は、次ページより進めてください。

こちらからログイン画面へ進めます。

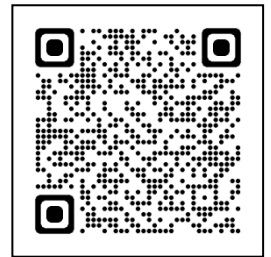

ログイン画面で
【新規ユーザー登録】をクリック

ログインID入力画面で
メールアドレスを入力
【次へ】をクリック

メールアドレスに
新規ユーザー登録用URLが送信される

24時間以内に届いたURLに
アクセスし、ユーザー登録を行う

メールが届かない場合は@kinokuniya.co.jpからのメールが受信できるよう設定をお願いいたします。設定方法は携帯電話会社によって異なりますので、お手数ですがご自身でお調べください。

ユーザー情報新規登録 Add user information

● 学籍番号 (学生証の通りに！)
● 住所
● マンション名・部屋番号
省略せずに正しく入力して下さい！
誤りのある学生様が多数いらっしゃいます。場合によっては、配送遅延・不可となる可能性がございます。

2. ログイン

登録したIDとパスワードで
ログインしてください。

ログイン後画面の「**お知らせ**」で、常に最新の情報をご確認ください。品切れや入荷・未入荷情報などが掲示されます。

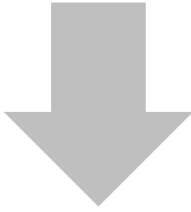

3. 教科書をえらぶ

メニューから【教科書をえらぶ】を
選択ください。

授業名や教員名、学部などから教科書を
検索することができます。

表示された教科書リストから、必要な
教科書を選びます。

教科書検索画面で授業名、教員名、学科
名などを入力して教科書を検索

教科書リストが表示されるので
授業名・教員名・商品名を確認

必要な教科書を選んで冊数を入力し
【買い物かごに入れる】をクリック

※注意！※

履修しない授業の教科書を選んで
しまう学生様がいらっしゃいます。
**シラバスなどを必ず確認して、
ご自身が履修する授業の教科書
かどうか確かめてから購入して
ください！**

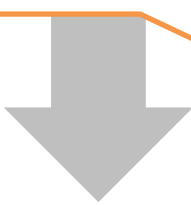

ログイン後の画面イメージ

MyKiTS 紀伊國屋書店 教科書ストア

教科書をえらぶ Choose textbooks | 買い物かご(未注文) Cart | 注文済みリスト Orders accepted | ユーザー情報変更 Account settings | お問い合わせ Contact us | よくある質問 FAQ | ユーザーガイド User's guide

教科書 保証 様 | ユーザートップ/Home | ログアウト/Sign out

30分後にタイムアウトします。/This site will timeout in 30 minutes.

【テスト】紀伊國屋大学テキスト

ユーザートップ Home

お知らせ/Announcement

現在、お知らせはありません。/No new announcements.

メニュー/Menu

教科書をえらぶ Choose textbooks | 買い物かご(未注文) Cart | 注文済みリスト Orders accepted

ユーザー情報変更 Account settings | お問い合わせ Contact us | よくある質問 FAQ | ユーザーガイド User's guide

これまでの注文履歴 Order archive

販売期間/Period available

2018年06月21日 ~ 2021年03月04日

株式会社 紀伊國屋書店
Copyright (C) 2014 KINOKUNIYA COMPANY LTD. All rights reserved.

教科書をえらぶ Choose textbooks

教科書検索 Search textbooks

絞り込みキーワード /Keywords

授業名、教員名、商品名/Course, Instructor
※複数キーワードはスペース区切りで入力

コード/Course number

学部/Faculty 選択してください

学科/Department 選択してください

学年/Year 選択してください

「選択してください」のまま検索すると、すべての教科書が表示されます。/If "Specified" to see all textbooks.

検索 Search

☆選択おすすめ検索方法☆

- 学科（専攻）と学年を選んで検索
- キーワード欄に、授業名や先生名を入れて検索

※複数条件の組み合わせもOKです

授業名 Course title	商品名 Book title	税込販売価格 Price	選択 Select
授業名/Class: 給食経営管理論 I 教員名/Instructor: 先生1 学科名/Department: 管理栄養学科 期修/Period: 前期 履修/Curriculum: 必修 授業コード/Course number: 2E901	教科書 [2E901] [2E901] テスト用 給食 著者/Author: 出版社/Publisher: ISBN: 978452	¥3,080	<input type="checkbox"/>
授業名/Class: 食品学Ⅲ 教員名/Instructor: 先生2 学科名/Department: 管理栄養学科 期修/Period: 前期 履修/Curriculum: 必修 授業コード/Course number: 2E902	教科書 [2E902] [2E902] テスト用 食品加工学 5訂版 著者/Author: 出版社/Publisher: 建邦社 ISBN: 9784767907192	¥2,970	<input checked="" type="checkbox"/>
授業名/Class: 栄養管理プロセス論 教員名/Instructor: 先生3 学科名/Department: 管理栄養学科 期修/Period: 前期 履修/Curriculum: 選択 授業コード/Course number: 2E903	教科書 [2E903] [2E903] テスト用 エッセンシャル臨床栄養学 第9版 著者/Author: 出版社/Publisher: 医歯薬出版 ISBN: 9784263708262	¥4,070	<input type="checkbox"/>

履修する授業の教科書
かよく確認し、選択に
☑してください。

1つ前の画面に戻る Previous page | 買い物かごに入れる To cart

4. 教科書を購入する

「買い物かごに入れる」をクリックした後、
買い物かご（未注文）のページに進みます。

注文する内容に誤りがないか確認し、
【紙書籍 注文へ】をクリック

買い物かごから教科書を削除したい時は
「買い物かごから削除する」にチェックを
入れ【削除する】をクリック

買い物かご(未注文) Cart

Step1 Step2 Step3 Step4 Step5

コード(昇順) 並べ替え Sort

合計金額/Total: ¥2,970 冊数/Quantity: 1 (電子書籍0冊含む/Including e-textbook)

授業名 Course title	商品名 Book title	税込販売価格 Price	冊数 Quantity	小計 Sub-total	あとで買う Keep the Item	買い物かごから削除する Delete
授業名/Class: 食品学Ⅲ 教員名/Instructor: 先生2 学科名/Department: 管理栄養学科 期間/Period: 前期 履修/Curriculum: 必修 授業コード/Course number: 2E902	教科書 [2E902] [2E902] テスト用 食品加工学 五訂版 著者/Author: 出版社/Publisher: 建帛社 ISBN: 9784767907192	¥2,970	1	¥2,970	<input type="checkbox"/>	<input type="checkbox"/>

商品 注文へ To book order 削除する Delete

配送住所、注文商品リストを確認し、
【次の画面へ進む】をクリック

「受取方法」は**宅配のみ**となります。
「お支払方法」は**コンビニ支払い**、**クレジットカード支払い**を選択できます。ご
希望のお支払方法に従い、下記ページに
お進みください。

- ・コンビニ支払い → 次のページ
- ・クレジットカード支払い → 5ページ目

お支払方法確認 Confirm payment method

Step1 Step2 Step3 Step4 Step5

合計金額/Total: ¥2,970 冊数/Quantity: 1

選択してください

注文商品リスト

商品名 Book title
教科書 [2E902] [2E902] テスト用 食品加工学 五訂版 著者/Author: 出版社/Publisher: 建帛社 ISBN: 9784767907192

1つ前の画面に戻る Previous page ご注文内容の確認へ Confirm order

買った後の返品・返金はできませんのでご注意ください。/ Items are non-exchangeable and non-returnable.

コンビニ支払いを選択の方

↓
次のページへ

クレジットカード支払いを
選択の方

↓
5ページ目へ

(4-1) . コンビニ払い

お支払方法で「コンビニ支払い」を選択

お支払いするコンビニを指定



【ご注文内容の確認へ】をクリック

コンビニ支払いは注文の「おまとめ」ができません。ご注文後、続けて別の教科書を注文したい！という場合は、さらに配送関係手数料がかかります。

Step1 ▶ Step2 ▶ Step3 ▶ Step4 ▶ Step5

合計金額/Total : ¥2,970 冊数/Quantity : 1

お支払方法を選択してください

コンビニ支払い

選択したお支払方法

コンビニ支払い

お支払いにご利用可能なコンビニを選択してください

選択してください

コンビニ支払いについての注意点

コンビニ支払いでのご注文は「おまとめ」の対象外です。
このため、ご注文のたびに配送関係手数料がかかりますので、ご注意をお願いいたします。
また、他のお支払方法を選択して確定した注文と、コンビニ支払いで確定した注文は、別々の注文となり「おまとめ」をいたしません。この場合もそれぞれに配送関係手数料がかかりますので、ご注意ください。
詳しくはよくある質問をご覧ください。

注文商品リスト

商品名 Book title	税込販売価格 Price	冊数 Quantity	小計 Sub-total
教科書 [2E902] [2E902] テスト用 食品加工学 五訂版 著者/Author : 出版社/Publisher : 建帛社 ISBN : 9784767907192 授業名/Class : 食品学Ⅲ 教員名/Instructor : 先生2 学科名/Department : 管理栄養学科	¥2,970	1	¥2,970

1つ前の画面に戻る
Previous page

ご注文内容の確認へ
Confirm order

次の画面で送付先住所、お支払方法、注文商品リストに間違いがないか最終確認し、【注文を確定する】をクリック

注文完了！ ではありません

※Webでのご注文後、支払い有効期限内に必ずコンビニでお支払いしてください！支払漏れの学生様が多数いらっしゃいます！

登録したメールアドレスに注文承りメールが届き、「お支払い番号」「支払い有効期限」を確認

お支払い番号をもとに、指定したコンビニでお支払い。
領収書は大切に保管してください。

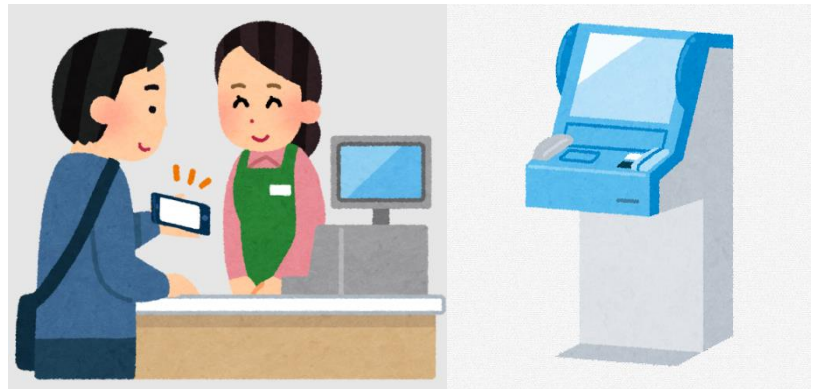

コンビニでお支払いしたら、注文完了！

注文が完了され、登録した住所へ教科書が発送されます。
コンビニ支払いは以上となります。そのまま6ページ目にお進みください。

(4-2) . クレジットカード払い

お支払方法で「クレジットカード支払い」
を選択

「クレジットカード情報登録」をクリック

下記情報を入力し、【登録】をクリック
「クレジットカード番号」
「有効期限」
「カード名義人」
「セキュリティコード」

■デビット/プリペイドカードはご利用いただけません

MyKITSでは基本的にデビット/プリペイドカードのご登録・ご利用はできません。一部登録可能なカードがございますが、ご利用いただく際は以下の点にご注意ください。

- ・当ストアでVISAデビット・JCBデビットといった国際ブランド付きデビット/プリペイドカードを使用すると、クレジットカードではなく、自動的にデビット/プリペイドカードとして決済されますので、十分ご理解の上お使いください。
- ・デビット/プリペイドカード決済の場合は、ご注文確定時にお客様のカードがご利用いただけるかオソリ（信用承認）がなされた時点で、ご登録された銀行口座から即時引き落としをいたします。但し、ご注文の商品が2回以上の納品に分かれるなどの注文内容の変更により利用金額が変更になると、再度カードのオソリ（信用承認）がなされそれぞれの利用金額が引き落とされます。変更前に一度引き落としを行った利用金額分については取り消され、一週間ほどで返金されますが、一時的にご返金までの間は二重引き落としの状態となりますことを予めご了承ください。

ご注意ください/
Please be
careful

クレジットカード
番号/Credit
Card Number

入力例：1111222233334444/E
※以下のクレジットカードをご利用
Visa, MasterCard, JCB

有効期限/
ExpirationDate

01 | 2024

カード名義人/
Cardholder's
Name

※半角ローマ字で記入してくださ

セキュリティコー
ド/Security
Code

セキュリティコードとは?

情報について/
About
information

情報の取得者：株式会社 紀伊國屋書店
情報の提供先：カード決済代行会社
※カード情報は株式会社 紀伊國屋書店で保存せず、カード決済代行会社が保有します。
保存期間：代金決済を行ったときから7日間

戻る
Back

登録
Register

注意！

カード情報は弊社で閲覧・確認することができません。
登録時や注文時にエラーが生じた場合、与信枠不足や有効期限切れの可能性がございます。弊社へお問い合わせする前に一度、カード会社様へカードが有効になっているかご確認ください。

登録後、元の画面に戻るので、
【ご注文内容の確認へ】をクリック

お支払方法を選択してください

クレジットカード支払い

選択したお支払方法

クレジットカード支払い

クレジットカード情報を登録してください

クレジットカード情報登録
Credit Card Setting

注文商品リスト

商品名 Book title	税込販売価格 Price	冊数 Quantity	小計 Sub-total
教科書 [2E902] [2E902] テスト用 食品加工学 五訂版 著者/Author : 出版社/Publisher : 建邦社 ISBN : 9784767907192 授業名/Class : 食品学Ⅱ 教員名/Instructor : 先生2 学科名/Department : 管理栄養学科	¥2,970	1	¥2,970

1つ前の画面に戻る
Previous page

ご注文内容の確認へ
Confirm order

次の画面で送付先住所、お支払方法、注文商品リストに間違いがないか最終確認し、【注文を確定する】をクリック

注文完了！

注文が完了され、登録した住所へ教科書が発送されます。
クレジットカード支払いは以上となります。このまま次のページにお進みください。

5. 注文確認など

注文を確定した教科書は

【注文済みリスト】から確認ができます。

注文取消は下記であれば可能です。

- ・コンビニ払い → 支払い有効期限内
- ・クレカ払い → ご注文当日中



注文済みリストの画面



【コンビニ支払いの場合】
支払い有効期限が切れたご注文は
【再注文】ボタンを押してください。
ご注文が再度有効となり、コンビニ
でのお支払いが可能となります。

【交換・返品・返金に関して】
ご注文後、落丁・乱丁による交換を
希望される際はトップページのお問
い合わせよりお申し出ください。

また、お客様による誤った注文の返
品・返金などは原則受け付けており
ませんのでご注意ください。

【送料・手数料に関して】
教科書代金とは別に、送料・手数料
が掛かります。詳細は「愛知学泉大
学 教科書販売のご案内」をご参照
ください。

お問い合わせ画面



【品切や予約注文、未入荷の教科書に関して】

- ・品切や予約注文、未入荷と表示されている教科書はWeb注文受付期間内に他の教科書と合わせて事前にご注文・お支払いしてください。
- ・教科書が入荷次第、授業での配布もしくは郵送（送料無料）にてお届けいたします。

◆お問い合わせ先◆

紀伊國屋書店 中部営業部 愛知学泉大学 担当者

TEL : 052-265-0161 (平日10:00~16:00)

※メールでのお問い合わせをご希望の場合は、MyKiTS内の

「問い合わせ」フォームよりご連絡ください。

※MyKiTSサイト内に『よくある質問』をまとめて掲載しております。

お問い合わせいただく前に一度ご確認ください。(右記QRコード)

